Hlutverk náttúruverndar-samtaka í samfélaginu

Erindi Ungra umhverfissinna á fundi hagsmunaráðs landsnets 3. mars 2021

Hagsmunaráð landsnets

Mikilvægt að hlusta á hvort annað og skilja mismunandi sjónarmið

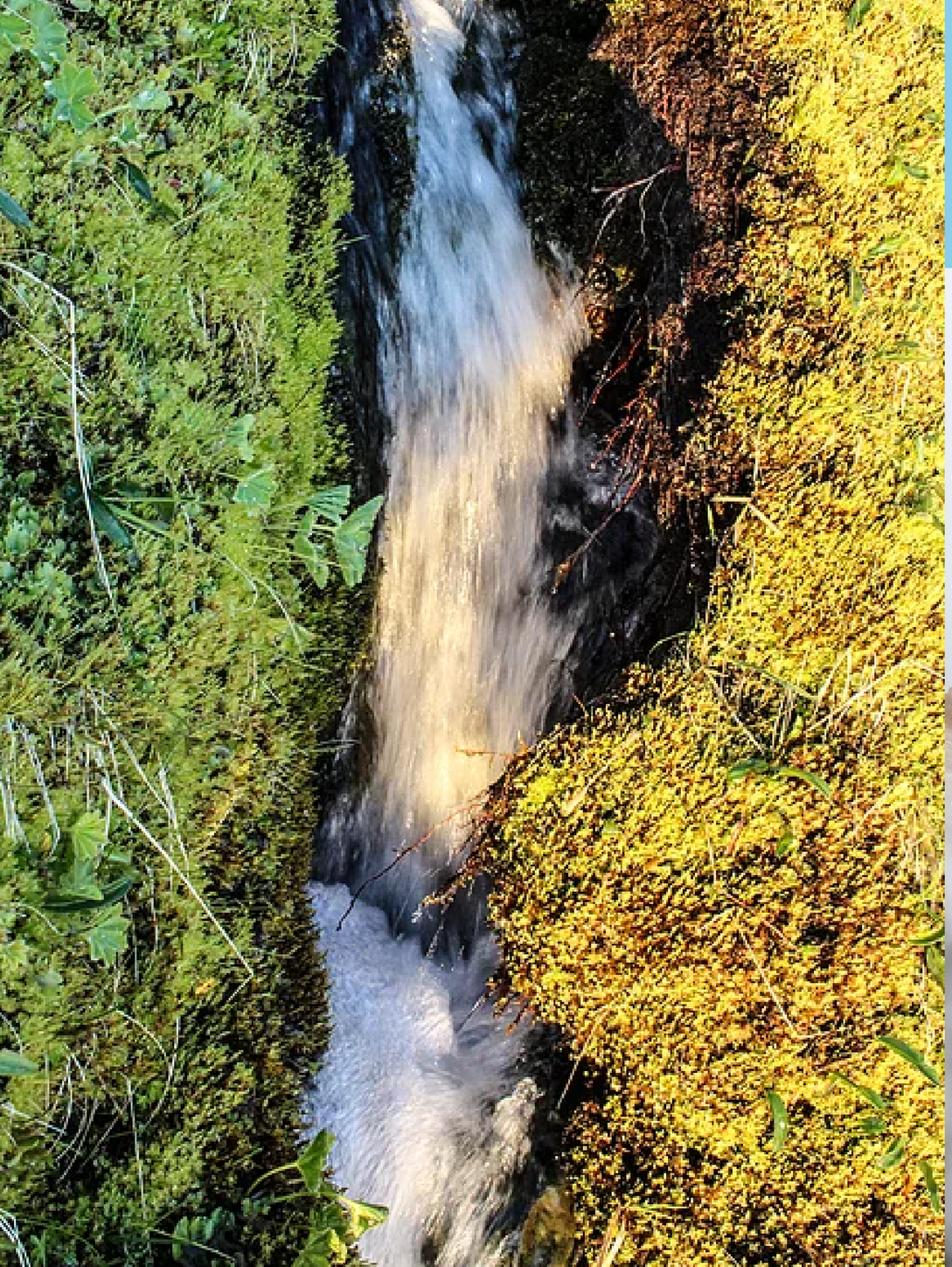

Hvað ógnar náttúrunni?

Ósjálfbær ágangur mannsins

- Hlýnun jarðar
- Röskun vistkerfa
- Efnamengun
- Ofnotkun grunnvatns

Loftslagsverkfallið horfir til allra þessara þátta, ekki bara losun kolefnis

FRIDAYS FOR FUTURE

UNGIR
UMHVERFISSINNAR

Hvað er í húfi?

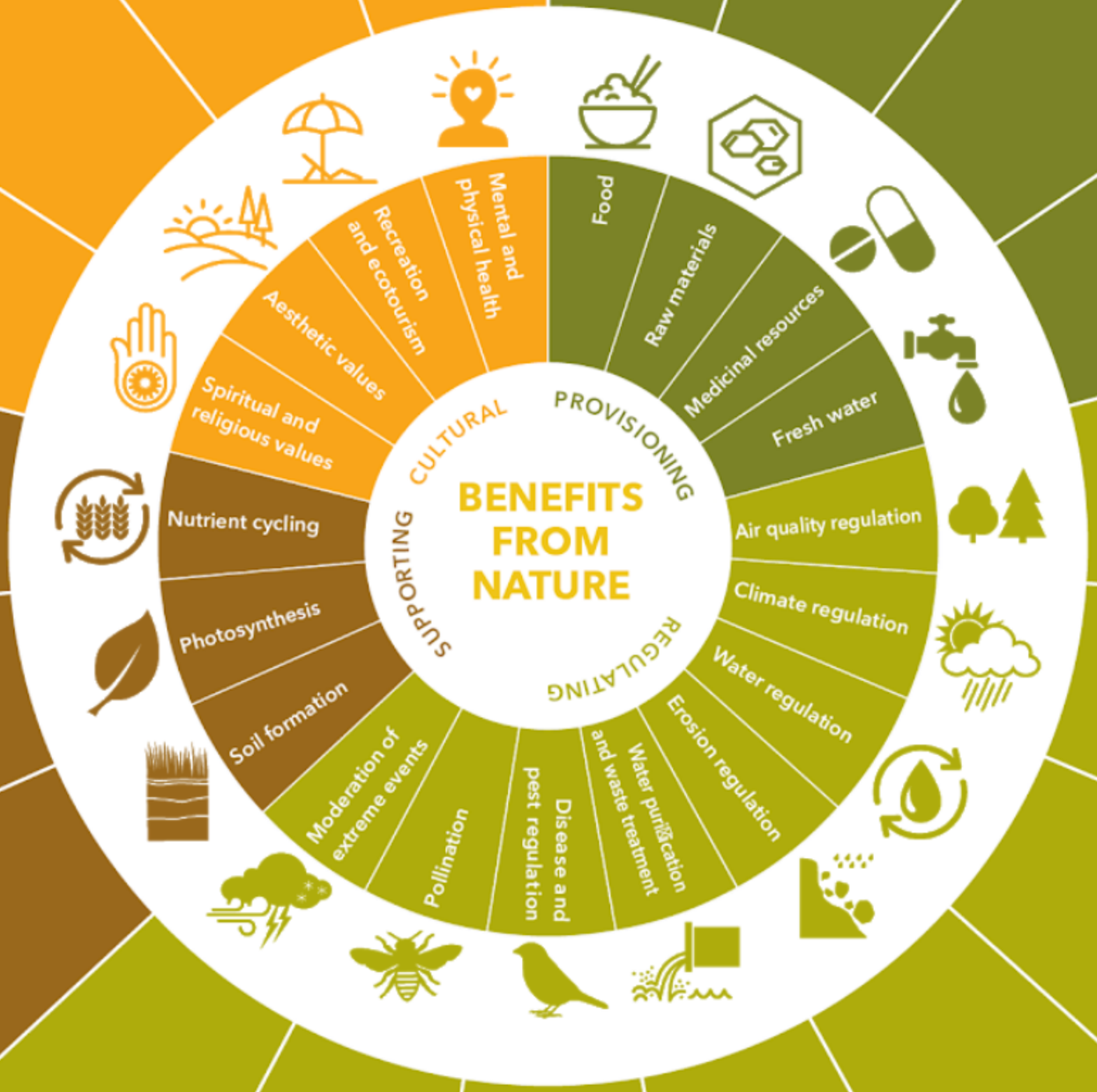

Heimild: WWF Living Planet Report, 2018

Stefna stjórnvalda

um lagningu raflína

Í meginflutningskerfi raforku skal meginreglan vera sú að notast sé við loftlínur nema annað sé talið hagkvæmara eða æskilegra, m.a. út frá tæknilegum atriðum eða umhverfis- eða öryggissjónarmiðum.

Með tilliti til umhverfis- og öryggissjónarmiða skal meta í hverju tilviki fyrir sig hvort rétt sé að nota jarðstrengi á viðkomandi línuleið, eða afmörkuðum köflum hennar, á grundvelli eftirfarandi viðmiða sem réttlæta þá að dýrari kostur sé valinn:

1. Ef línuleið er innan skilgreinds þéttbýlis, sbr. skilgreiningu á þéttbýli í 2. gr. skipulagslaga, nr. 123/2010.
2. Ef línuleið er innan friðlands sem verndað er sökum sérstaks landslags, sbr. 53. gr. laga nr. 44/1999, um náttúruvernd.
3. Ef línuleið er við flugvöll þar sem sýnt er að loftlína geti haft áhrif á flugöryggi.
4. Ef línuleið er innan þjóðgarðs.
5. Ef línuleið er innan friðlands sem verndað er af öðrum sökum en sérstaks landslags, sbr. 53. gr. laga nr. 44/1999, um náttúruvernd.

Tilgangur umhverfismats

Samkvæmt c-lið 1. mgr. 1. gr. laga um mat á umhverfisáhrifum, nr. 106/2000, er markmiðþeirra “að draga eins og kostur er úr neikvæðum umhverfisáhrifum framkvæmdar”

Skipulagsstofnun

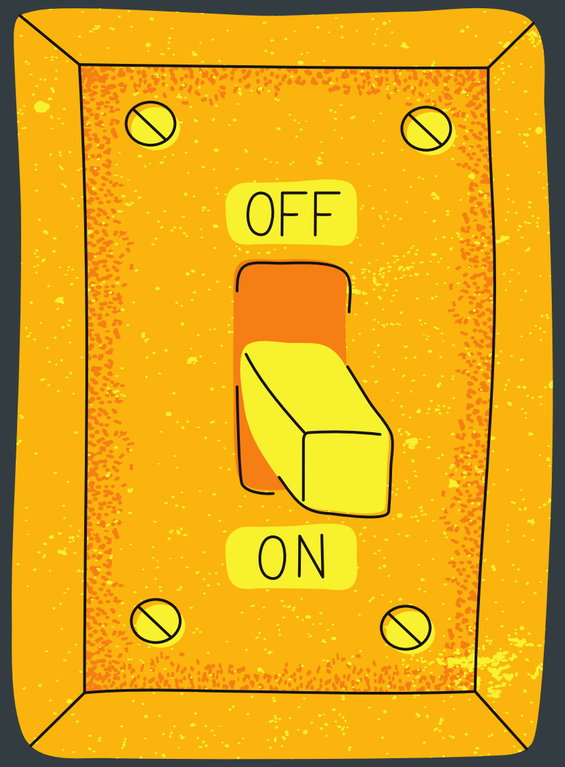

Raforkulög

Samkvæmt 5. tl. 1. mgr. 1. gr. raforkulaga, nr. 65/2003, skal taka tillit til umhverfissjónarmiða.

Lög um náttúruvernd

Samkvæmt 1. mgr. 1. gr. laga um náttúruvernd, nr. 60/2013, er "[m]arkmið [þeirra] að verndatil framtíðar fjölbreytni íslenskrar náttúru, þar á meðal líffræðilega og jarðfræðilega fjölbreytniog fjölbreytni landslags. Þau eiga að tryggja eftir föngum þróun íslenskrar náttúru á eiginforsendum og verndun þess sem þar er sérstætt eða sögulegt og einnig stuðla að endurheimt raskaðra vistkerfa og auknu þoli íslenskra vistkerfa gegn náttúruhamförum og hnattrænum umhverfisbreytingum."

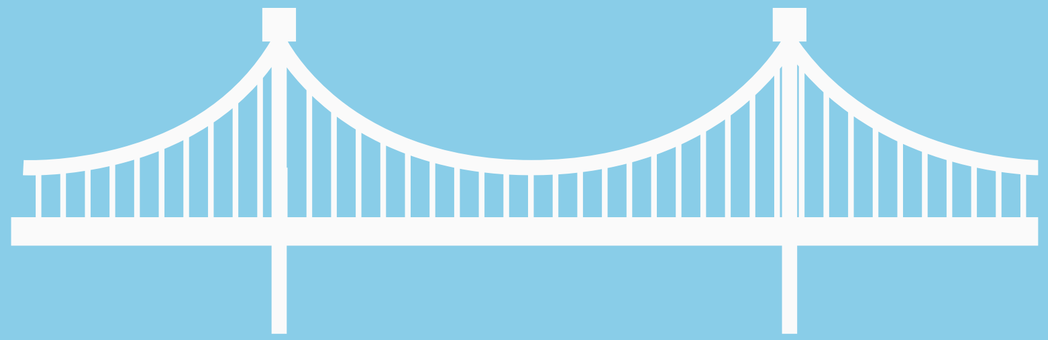

Hönnun mannvirkja

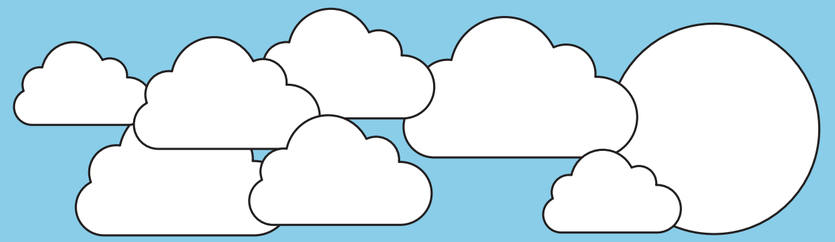

Samkvæmt 69. gr. náttúruverndarlaga, nr. 60/2013, skal þess gætt við “hönnun vega, virkjana, verksmiðja og annarra mannvirkja [...] að þau falli sem best að svipmóti lands. Við mat á umhverfisáhrifum og afgreiðslu leyfisumsókna vegna slíkra framkvæmda skal taka afstöðu til þessa atriðis.”

Hvaða verðmiða setjum við á náttúruna?

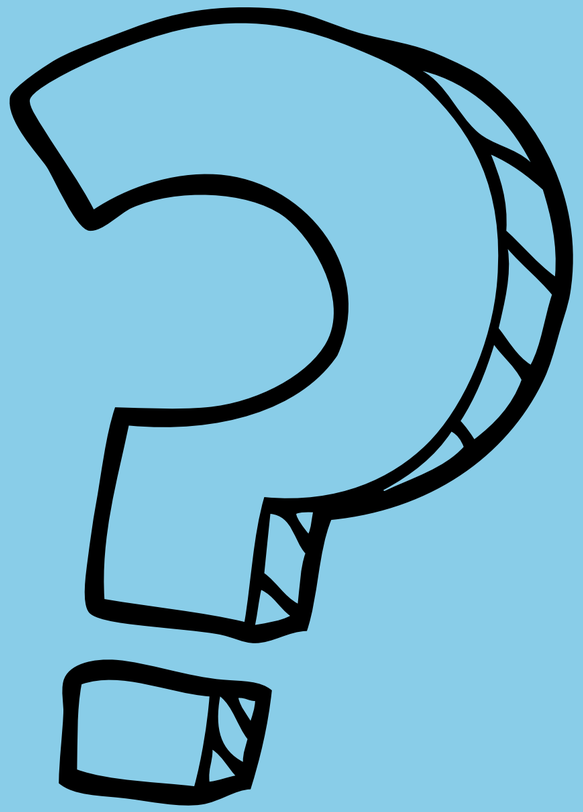

Náttúran hefur ekki rödd

Þessvegna þarf að vera fólk og samtök til staðar sem standa vörð um hagsmuni hennar

Ungir umhverfissinnar

Þorgerður María Þorbjarnardóttir
umhverfissinnar.is // thorgerdurmaria.is
ungir@umhverfissinnar.is
8958894